Stufenkantenprofile und nachleuchtende Bänder

Kontrastreiche, rutschhemmende Stufenkantenmarkierung

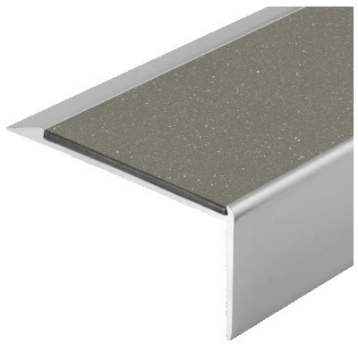

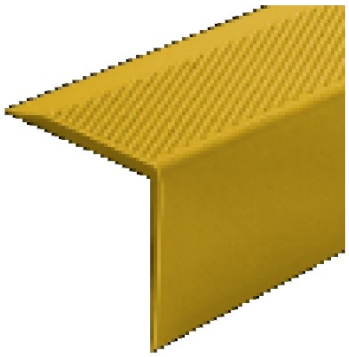



Stufenkantenprofile machen Treppenkanten deutlich sichtbar, verhindern Ausrutschen an der Kante und schützen die Stufe vor Abrieb. Für Fluchttreppen gibt es nachleuchtende Einlagen und Bänder, die ohne Strom im Dunkeln leuchten.

Vorteile

- Kontrast nach Wunsch durch farbige Einlagen
- Rutschhemmung an der gefährlichsten Stelle der Stufe
- Schützt die Stufenkante
- Nachträglich montierbar

Technische Daten

Aluminiumprofil – Werkstoff	Aluminium AW-6060 T6, gepresst; eloxiert in mehreren Farbtönen oder blank
Aluminiumprofil – Einlage	rutschhemmende PVC-Einlage in verschiedenen Farben, optional nachleuchtend
Aluminiumprofil – Rutschhemmung	geprüft nach DIN 51130: R10
Kunststoffprofil	strapazierfähige Polyurethan-Mischung, strukturierte Oberfläche, z. B. 1000 mm lang
Nachleuchtendes Band	fotolumineszent, Aufladung bei Tages- oder Kunstlicht in ca. 2 Stunden, ohne Strom, ohne radioaktive Stoffe, selbstklebend
Untergründe	Holz-, Stein-, Beton- und Stahltreppen

Befestigung	verschraubt oder verklebt

Planungshinweise

- Markierung auf der Trittstufe 4–5 cm, auf der Setzstufe 1–2 cm (DIN 18040-1).
- Bei bis zu drei Stufen und bei frei im Raum beginnenden oder endenden Treppen alle Stufen markieren; in Treppenhäusern mindestens erste und letzte Stufe, empfehlenswert alle.
- Leuchtdichtekontrast zum Stufenbelag K ≥ 0,4 (DIN 32975).
- Aufmerksamkeitsfeld aus Noppen über die gesamte Treppenbreite, mindestens 60 cm tief.

Hinweis: Die Angaben beschreiben die Produktgruppe. Maße, geprüfte Rutschhemmklassen und Farben je Variante nennen wir Ihnen mit dem Angebot. Technische Änderungen vorbehalten. Kostenlose Muster und Beratung: blindenleitsysteme.com